**Art. 7 de la Ley Orgánica de Transparencia y Acceso a la Información Pública - LOTAIP**

**Literal a1) Estructura orgánica funcional**

Defensoría del Pueblo ECUADOR

Patronato Provincial de Pastaza

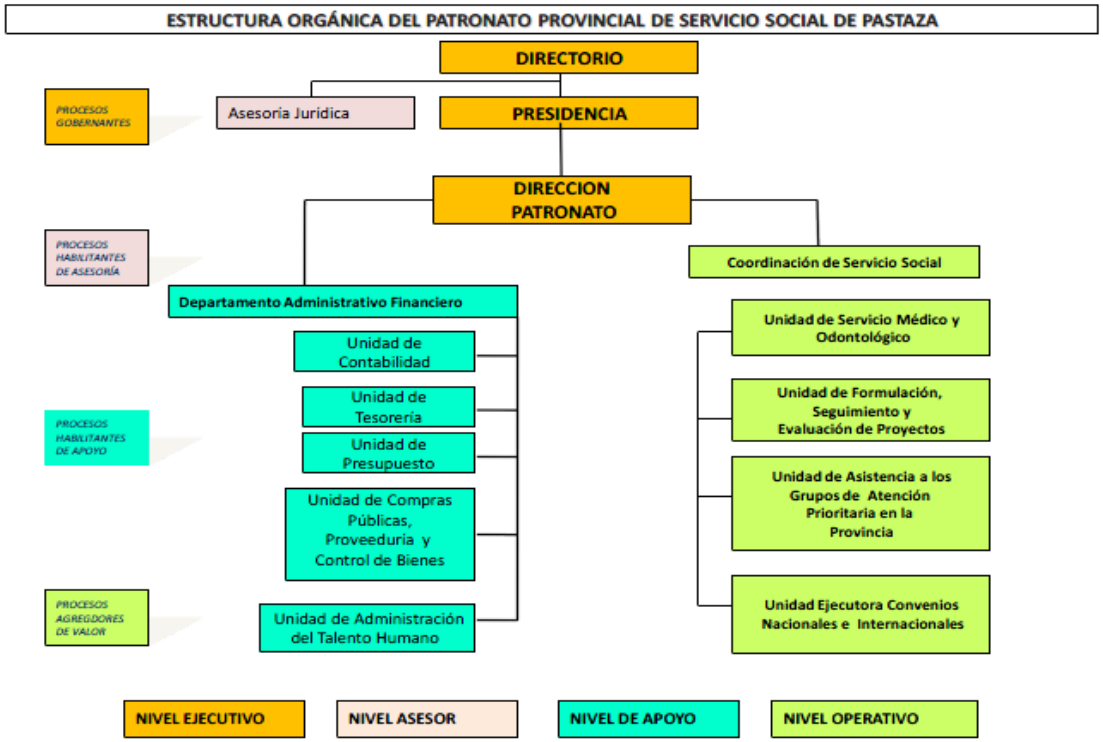


| | |
|---|---|
| **LINK PARA DESCARGAR EL ESTATUTO ORGÁNICO / ESTATUTO POR PROCESOS** | http://www.patronatopastaza.gob.ec/institucion/base-legal/send/10-base-legal/1187-reglamento-organico-funcional |
| **FECHA ACTUALIZACIÓN DE LA INFORMACIÓN:** | 31/08/2018 |
| **PERIODICIDAD DE ACTUALIZACIÓN DE LA INFORMACIÓN:** | MENSUAL |
| **UNIDAD POSEEDORA DE LA INFORMACION - LITERAL a1):** | UNIDAD ADMINISTRATIVA DE TALENTO HUMANO |
| **RESPONSABLE DE LA UNIDAD POSEEDORA DE LA INFORMACIÓN DEL LITERAL a1):** | ING. DORIS TACOAMAN |
| **CORREO ELECTRÓNICO DEL O LA RESPONSABLE DE LA UNIDAD POSEEDORA DE LA INFORMACIÓN:** | talentohumano@patronatopastaza.gob.ec |
| **NÚMERO TELEFÓNICO DEL O LA RESPONSABLE DE LA UNIDAD POSEEDORA DE LA INFORMACIÓN:** | (03) 2730 840 ext. 1008 |